

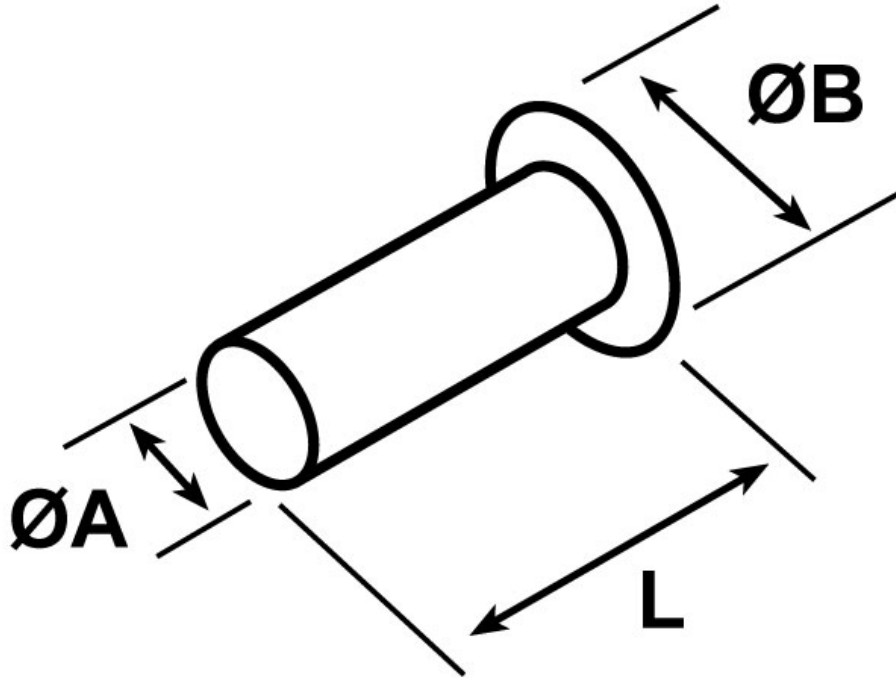

SCHEMA ARTICOLO

Articolo: B1,5-20ET - Codice EZ: N.D

25/07/2024



| ARTICOLO | sezione mm ² | sezione AWG | ØA mm | ØB mm | L mm |
|------------|-------------------------|-------------|-------|-------|------|
| B1,5-20ET* | 1,5 | 16 | 1,7 | 2,8 | 20 |

Materiale: rame stagnato.

Normative e Certificazioni: sono realizzati con dimensioni conformi alla DIN 46228/1.

Tutte le informazioni e i dati riportati sono indicativi e possono essere soggetti a variazioni senza preavviso

ELEKTROZUBEHÖR SPA

Sede:
Via F.lli Bronzetti, 24
20129 Milano (Italy)

Tel.: +39 02 701471
C.F. e P. IVA: 00729140152
Capitale Sociale: € 260.000

Centro logistico:
Via Cadorna, 66/A
20055 Vimodrone MI

Registro imprese: n° 92394 Tribunale di Milano
R.E.A.: 460657 - INTRASTAT: IT 00729140152
Posizione Import: MI 007993

